ADEME

Agence de l'Environnement
et de la Maîtrise de l'Energie

Réunion d'information et d'échanges

Les outils à disposition des collectivités pour une meilleure maîtrise de l'énergie dans leur patrimoine

Agence de l'Environnement
et de la Maîtrise de l'Energie

Accompagnement et aides financières en région Franche-Comté

Dans le cadre du CPER 2007-2013

Connaître pour agir

Diagnostics patrimoniaux (Energie-Bâtiment ; Eclairage public ; flotte de véhicules) ;CEP

Diagnostic énergétique territorial

Bilan Carbone™ ;

Approche Environnementale de l'Urbanisme (AEU) ;

Conseiller démarche HQE® ;

Plan de Déplacement « Entreprise »

L'accompagnement comprend :

Aides à la Décision (études)

diagnostic énergétique
pré-diagnostic
étude de faisabilité
COE (conseil d'orientation énergétique)

- **Aides à l'investissement**

opérations exemplaires
opérations de démonstration

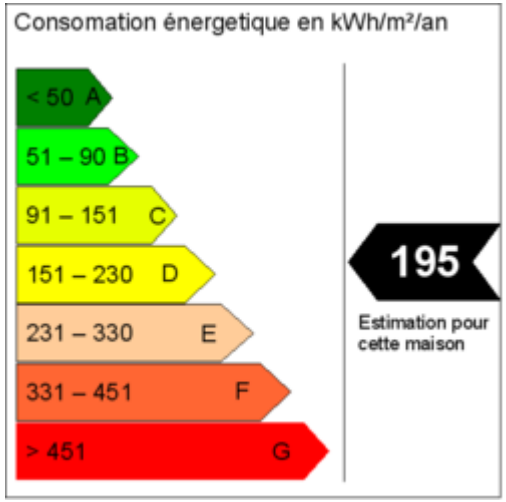

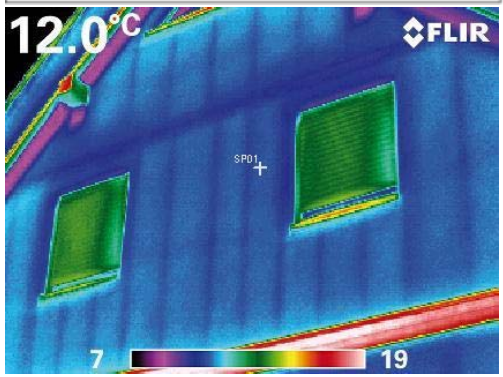

Aides à la Décision

LE CONSEIL D'ORIENTATION ENERGETIQUE

- Subvention ADEME – Région : 70 %
- Plafonds sur coût de l'étude : 380 €/bâtiment
- Rencontre avec le maître d'ouvrage
- Traitement des données et rapport de synthèse
- Ensemble des actions à engager

Aides à la Décision
LE DIAGNOSTIC ENERGETIQUE

- Subvention ADEME – Région : 70 %
- Plafond sur coût de l'étude : 30 000 euros
- Bilan thermique
  et programme d'actions / préconisations
- Analyse détaillée des données du site,
  mesures à l'appui
- Proposition chiffrée et argumentée
  de programme(s) d'économies d'énergie
- Étude permettant au maître d'ouvrage
  d'engager des actions / travaux pertinents

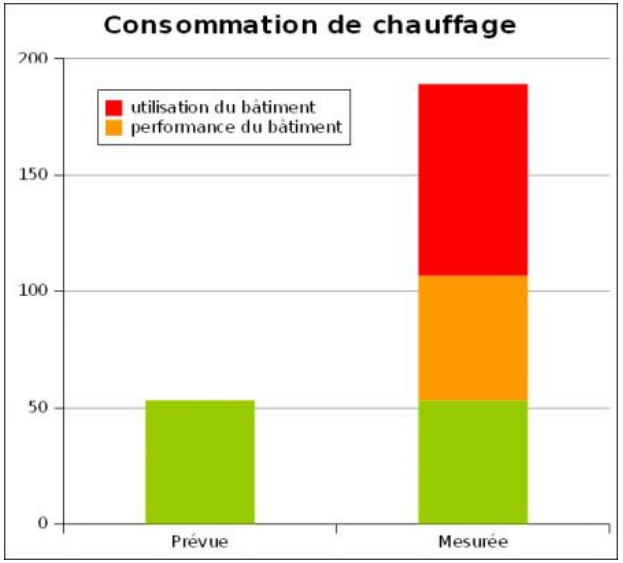

Aides à la Décision
L'ETUDE DE FAISABILITE

- Subvention ADEME – Région : 70 %
- Plafond sur coût de l 'étude : 75 000 euros
- Étude d'une solution potentiellement économe en énergie
- Analyse approfondie, validité, chiffrage des coûts temps de retour
- Exemples : substitution par une autre énergie
  acquisition de matériels performants ou innovants

Habitat 25 - Besançon

AMO QEB

- Aides de l'ADEME à des prestation d 'AMO QEB
- ADEME 60% d'un coût total plafonné à 75000 euros

Réserves du musée de Lons-Le-Saunier

Conseils en Énergie Partagés

Le CEP est un service d'aide à la gestion énergétique du patrimoine des collectivités dont le principe est de:

- Mutualiser un conseiller énergie entre plusieurs communes et bénéficier des services d'un expert «énergie» indépendant

- Gérer les consommations d'énergie (suivi des factures et des contrats énergie...),

- Mener des actions de maîtrise de l'énergie,

- Sensibiliser les élus et les utilisateurs des bâtiments publics sur les questions d'énergie.

Financement dans le cadre d'Appel à Projets régionaux

ADEME: Financement d'un poste à hauteur de 30% sur trois ans (assiette subventionnable 230 000 €)

Région: Aide forfaitaire de 15 000 € pour la première année

Jury pour l'année 2009 le 19/10/09

ADEME
Agence de l'Environnement et de la Maîtrise de l'Energie

L'Approche Environnementale de l'Urbanisme®

- L'AEU® est un outil d'aide à la décision qui permet :
  - d'analyser un projet d'aménagement au regard d'exigences environnementales règlementaires et choisies
  - de faire des choix d'aménagement en conséquence

- L'AEU® aborde différentes thématiques :
  - Gestion de l'énergie
  - Gestion de l'eau
  - Gestion des déplacements
  - Gestion des déchets
  - Gestion de la biodiversité, du bruit…

ADEME
Agence de l'Environnement et de la Maîtrise de l'Energie

Les aides de l'ADEME pour l'AEU®

- L'AEU intervient dans le cadre d'une mission d'AMO

- Pour les procédures de type PLU SCOT
  - aide de 50% d'un montant d'étude plafonné à 50 000 euros

- Pour les projets d'aménagement de type ZAC ou lotissement …
  - aide de 50% d'un montant d'étude plafonné à 20 000 euros

ADEME
Agence de l'Environnement et de la Maîtrise de l'Energie

Bilan carbone

- méthode de comptabilisation des émissions de gaz à effet de serre à partir de données facilement disponibles pour parvenir à une bonne évaluation des émissions directes ou induites par une organisation sur son patrimoine ou sur son territoire

- Outil d'aide à la décision pour connaître
  - sa pression globale sur le climat,
  - ses marges de manœuvre à court et long terme pour la faire baisser,
  - son exposition au risque d'un renchérissement de l'utilisation de combustibles fossiles, via une taxe carbone par exemple.

BILAN CARBONE®

ADEME
Agence de l'Environnement et de la Maîtrise de l'Energie

Le Bilan Carbone®

- Le Bilan Carbone® : outil pour inciter les collectivités à prendre en compte les réalités du changement climatique sur leurs activités ou leur territoire.
- Outil de comptabilisation => inventaire
- Démarche de conseil => diagnostic et plan d'action
- Le temps d'intervention :30 à 40 jours sur une durée globale de 6 mois.
- Le coût de la prestation varie de 25 000 à 30 000 euros.
- Le montant de l'aide ADEME est de 50 % maximum du coût de la prestation plafonné à 30 000 €.

Objectif : Mise en place d'un Plan Climat Énergie

Contrats d'Objectifs Territoriaux

Cadre contractuel qui engage le territoire, l'ADEME et ses partenaires sur des objectifs précis et la mise en œuvre d'actions pour l'environnement et la lutte contre le réchauffement climatique.
Il participe, facilite l'élaboration de stratégies locales, telles que AG21L, Plan climat territorial.

Financement :

ADEME: Financement d'un poste à hauteur de 30% sur trois ans (assiette subventionnable 230 000 €)
Région: Aide forfaitaire de 15 000 € pour la première année

Les acteurs ressource

- Les EIE,
- Les AITF, AMORCE ,ASCOMADE et autres associations de collectivités,
- Les associations de promotion des ENR,
- Les réseaux de villes européennes : Energie-Cités …

Contacts ADEME :
Energie , Energies renouvelables , QEB
- Jean Yves Richard

Conseils en énergie partagés et EIE
- Lorenzo Falmqui

Approches globales et territoriales
- Florent Moragas

Consultez notre site Internet !
www.ademe.fr/franche-comte

ADEME

Agence de l'Environneme
et de la Maîtrise de l'Ener

Merci de votre attention

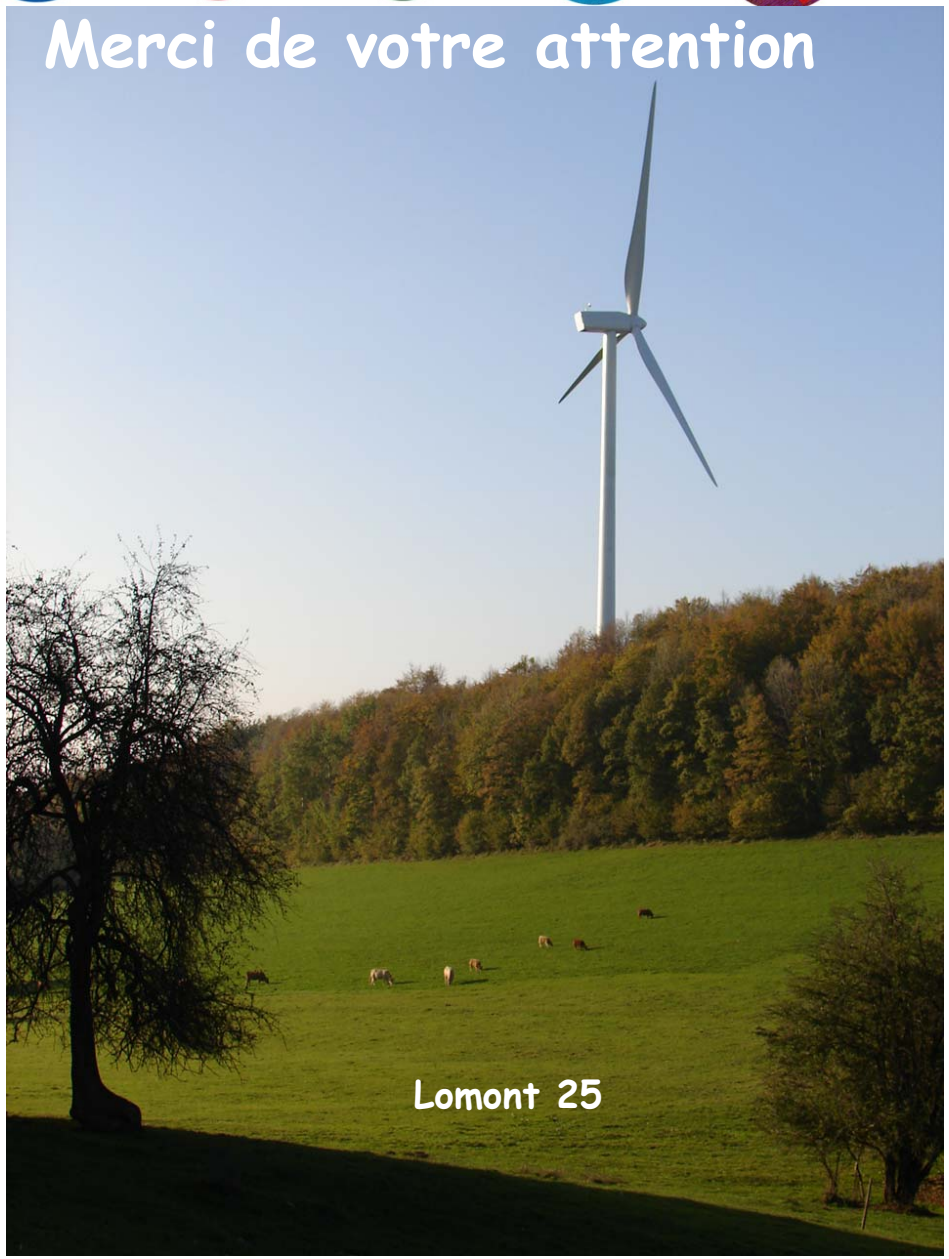

ADEME

Délégation Régionale
Franche-Comté